UNIONE DEI COMUNI DELLE COLLINE DEL FIORA
Comune di Manciano - Comune di Pitigliano - Comune di Sorano

Comune di Manciano | Comune di Pitigliano | Comune di Sorano

PIANO STRUTTURALE INTERCOMUNALE

Adozione

ai sensi dell'art. 19 della LR 65/2014 - art. 23 della L.R. 10/2010 - art. 21 della Disciplina di Piano del PIT/PPR

Gruppo di lavoro:
FABIO DETTI - COMUNE DI MANCIANO (Progettista e Coordinatore dell'Ufficio di Piano)
ROBERTO MERLI – COMUNE DI SORANO (Progettista)
MARZIA STEFANI - COMUNE DI PITIGLIANO (Progettista)
GIOVANNI RUFFINI (Progettista-Consulente Esterno- collaborazione estesa alla fasi procedurali e partecipative)
CHRISTIAN ANGELUCCI - UC COLLINE DEL FIORA - (referente per la Vas)
CLAUDIO DIANI (Consulente esterno - Indagini Geologiche)
LUCA MORETTI (Consulente esterno - Studi Idraulici)

SINDACO DEL COMUNE DI MANCIANO: RAG. MIRCO MORINI
SINDACO DEL COMUNE DI PITIGLIANO: DOTT. GIOVANNI GENTILI
SINDACO DEL COMUNE DI SORANO: DOTT. PIERANDREA VANNI
GARANTE DELL'INFORMAZIONE E DELLA PARTECIPAZIONE: DOTT.SSA OMBRETTA TOSI

TAVOLA x.y.z
CARTA GEOLOGICA

Limiti geologici

- contatto stratigrafico e/o litologico - certo
- contatto stratigrafico e/o litologico - fittizio
- contatto stratigrafico e/o litologico - sepolto
- contatto stratigrafico inconforme - certo
- contatto stratigrafico inconforme - fittizio
- contatto stratigrafico inconforme - incerto
- contatto stratigrafico inconforme - sepolto
- contatto tettonico - certo
- contatto tettonico - incerto
- contatto tettonico - sepolto
- contatto tettonico sottrattivo a basso angolo - certo
- contatto tettonico sottrattivo a basso angolo - incerto
- contatto tettonico sottrattivo a basso angolo - sepolto
- faglia - incerto
- faglia - sepolto
- faglia diretta - certo
- faglia diretta - fittizio
- faglia diretta - incerto
- faglia diretta - sepolto
- sovrascorrimento principale - certo
- sovrascorrimento principale - fittizio

Depositi superficiali

Forme, processi e depositi di versante dovuti alla gravita'
- Deposito di versante

Forme e depositi dovuti alle acque correnti superficiali
- Deposito alluvionale Attivo Ghiaie
- Deposito alluvionale Attivo Sabbie limose, miscela di sabbia e limo. Frazione fine abbondante (SM)
- Deposito alluvionale Inattivo Ghiaie
- Deposito alluvionale Inattivo Ghiaie limose; miscela di ghiaia, sabbia e limo. Frazione fine abbondante. (GM)
- Deposito alluvionale Inattivo Sabbie limose, miscela di sabbia e limo. Frazione fine abbondante (SM)
- Deposito eluvio-colluviale

Forme e depositi di origine carsica
- Deposito di precipitazione chimica: travertini
- Deposito di precipitazione chimica: tufi calcarei

Forme, depositi e attivita' antropiche
- Discarica di cava, ravaneto
- Riporto antropico (terrapieno, rilevato stradale o ferroviario, ecc.)

Unità geologiche
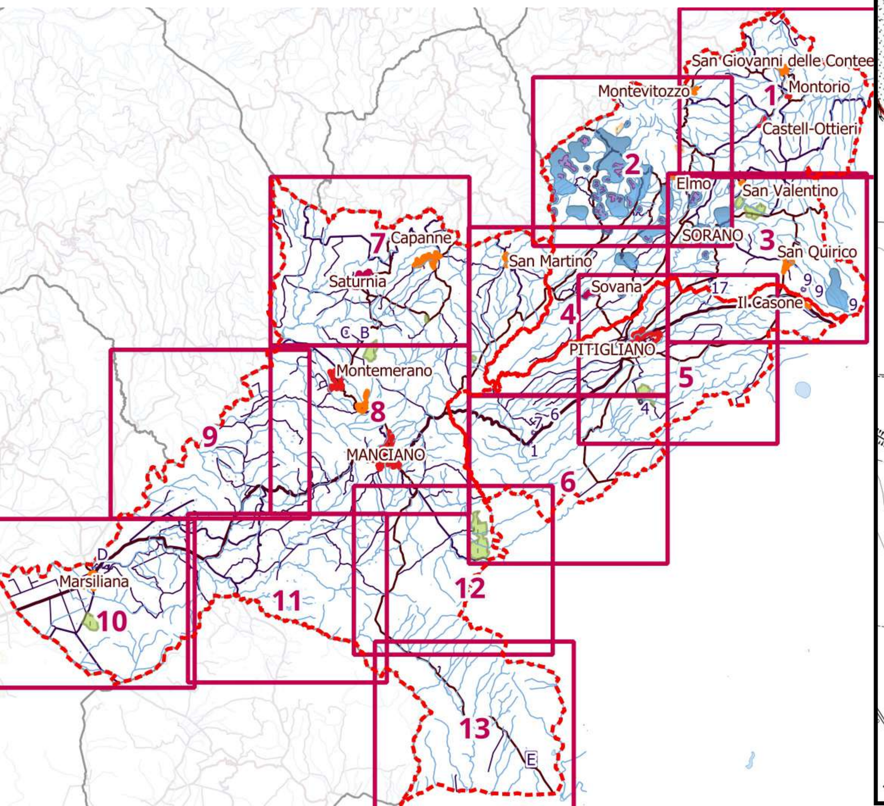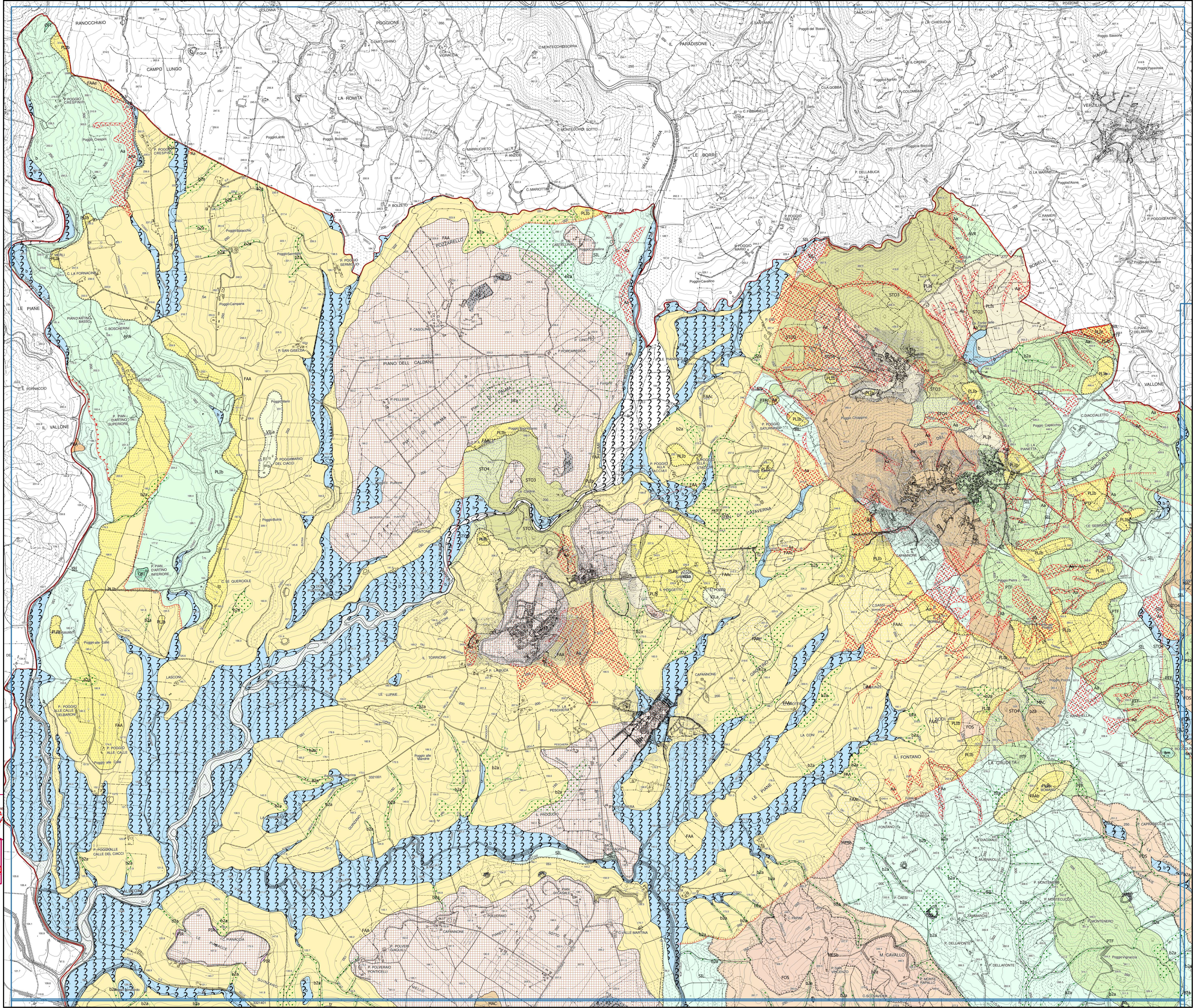
- VILa - Conglomerati e ciottolami poligenici RUSCINIANO-VILLAFRANCHIANO
- PLIs - Sabbie e arenarie gialle. ZANCLEANO - PIACENZIANO
- FAA - Argille azzurre ZANCLEANO - PIACENZIANO
- FAAe - Argille azzurre: Sabbie risedimentate ZANCLEANO - PIACENZIANO
- FAAc - Argille azzurre: Olistostromi di materiale ligure ZANCLEANO - PIACENZIANO
- FAAb - Argille azzurre: Argille sabbiose, limi e argille siltose con intercalazioni sabbiose con fossili marini ZANCLEANO - PIACENZIANO
- PLIb - Conglomerati marini poligenici ZANCLEANO - PIACENZIANO
- MESb - Conglomerati poligenici TUROLIANO SUPERIORE
- FOS - Argille con intercalazioni di arenarie e conglomerati TUROLIANO INFERIORE
- APA - Argille a Palombini CRETACICO INFERIORE
- OFI - Oficalci GIURASSICO SUPERIORE
- SIL - Formazione di Sillano CRETACICO SUPERIORE - PALEOCENE
- PTF - Pietraforte CRETACICO SUPERIORE
- AVR - Argille varicolori CRETACICO
- bm - Basalti GIURASSICO SUPERIORE
- MAC - Macigno OLIGOCENE SUPERIORE - MIOCENE INFERIORE
- STO3 - Scaglia Toscana: Membro delle Calcareniti di Montegrossi CRETACICO INFERIORE ? - PALEOGENE
- STO4 - Scaglia Toscana: Membro delle Calcareniti di Dudda CRETACICO INFERIORE ? - PALEOGENE
- PIR - Piroclastiti di colore variabile: Piroclastiti di colore variabile. PLEISTOCENE - OLOCENE
- FBA - Filoni di dioriti, microgabbri e plagiograniti intrusi nei basalti: Filoni a composizione basica MIOCENE - PLEISTOCENE
- area_lavoro