UNIONE DEI COMUNI

UNIONE DEI COMUNI DELLE COLLINE DEL FIORA

Comune di Manciano - Comune di Pitigliano - Comune di Sorano

Comune di Manciano — Comune di Pitigliano — Comune di Sorano

PIANO STRUTTURALE INTERCOMUNALE

Adozione

ai sensi dell'art. 19 della LR 65/2014 - art. 23 della L.R. 10/2010 - art. 21 della Disciplina di Piano del PIT/PPR

Gruppo di lavoro:
FABIO DETTI - COMUNE DI MANCIANO (Progettista e Coordinatore dell'Ufficio di Piano)
ROBERTO MERLI – COMUNE DI SORANO (Progettista)
MARZIA STEFANI - COMUNE DI PITIGLIANO (Progettista)
GIOVANNI RUFFINI (Progettista-Consulente Esterno- collaborazione estesa alla fasi procedurali e partecipative)
CHRISTIAN ANGELUCCI - UC COLLINE DEL FIORA - (referente per la Vas)
CLAUDIO DIANI (Consulente esterno - Indagini Geologiche)
LUCA MORETTI (Consulente esterno - Studi Idraulici)

SINDACO DEL COMUNE DI MANCIANO: RAG. MIRCO MORINI
SINDACO DEL COMUNE DI PITIGLIANO: DOTT. GIOVANNI GENTILI
SINDACO DEL COMUNE DI SORANO: DOTT. PIERANDREA VANNI
GARANTE DELL'INFORMAZIONE E DELLA PARTECIPAZIONE: DOTTSSA OMBRETTA TOSI

TAV.GEO.01.09
CARTA GEOLOGICA

Limiti geologici

- contatto stratigrafico sì/ litologico - certo
- contatto stratigrafico sì/ litologico - fittizio
- contatto stratigrafico sì/ litologico - sepolto
- contatto stratigrafico inconforme - certo
- contatto stratigrafico inconforme - fittizio
- contatto stratigrafico inconforme - sepolto
- faglia - fittizio
- faglia - incerto
- faglia diretta - certo
- faglia diretta - fittizio
- faglia diretta - incerto
- faglia diretta - sepolto
- contatto con area non rilevabile (mare, lago, ghiacciaio, strutture antropiche) - certo

Depositi superficiali

Forme e depositi dovuti alle acque correnti superficiali

- Deposito alluvionale Attivo Sabbie limose, miscela di sabbia e limo. Frazione fine abbondante (SM)
- Deposito alluvionale Inattivo Ghiaie
- Deposito alluvionale Inattivo Ghiaie limose; miscela di ghiaia, sabbia e limo. Frazione fine abbondante. (GM)
- Deposito alluvionale Inattivo Limi inorganici
- Deposito eluvio-colluviale
- Deposito di origine mista

Forme e depositi di origine carsica

- Deposito di precipitazione chimica: travertini
- Depositi lacustri, palustri, lagunari e di colmata
- Deposito lacustre

Forme, depositi e attività' antropiche

- Riporto antropico (terrapieno, rilevato stradale o ferroviario, ecc.)

Unità geologiche
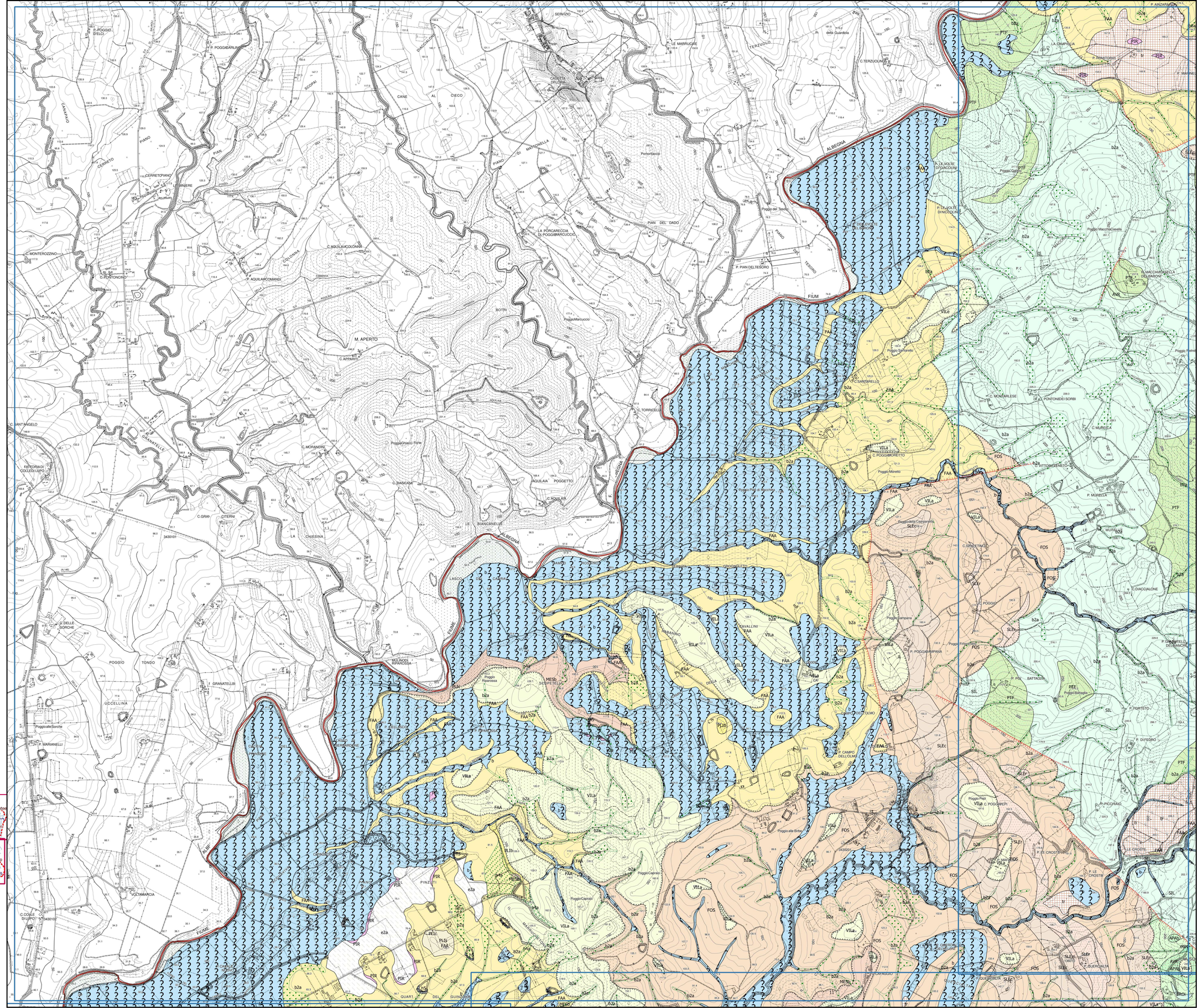
- VILa - Sabbie e conglomerati RUSCINIANO-VILLAFRANCHIANO
- VILa - Conglomerati e ciottolami poligenici RUSCINIANO-VILLAFRANCHIANO
- PLIc - Calcareniti e calcrudite bioclastiche. ZANCLEANO - PIACENZIANO
- PLIs - Sabbie e arenarie gialle. ZANCLEANO - PIACENZIANO
- FAA - Argille azzurre ZANCLEANO - PIACENZIANO
- PLIb - Conglomerati marini poligenici ZANCLEANO - PIACENZIANO
- MESb - Conglomerati poligenici TURIDLIANO SUPERIORE
- FOS - Argille con intercalazioni di arenarie e conglomerati TURIDLIANO INFERIORE
- SLEm - Marne sabbioso-siltose TORTONIANO SUPERIORE - MESSINIANO INFERIORE (TURIDLIANO)
- SLEr - Sabbie e arenarie TORTONIANO SUPERIORE - MESSINIANO INFERIORE (TURIDLIANO)
- SLEc - Conglomerati e paraconglomerati eterometrici moderatamente elaborati con ciottoli e matrice arrossati TORTONIANO SUPERIORE - MESSINIANO INFERIORE (TURIDLIANO)
- APAb - Argille a Palombini: Litofacies arenacea CRETTACICO INFERIORE
- BROI - Breccie ofiolitiche monogeniche e poligeniche GIURASSICO SUPERIORE
- PRN - Peridoiti serpentinizzate con filoni gabbrici e basaltici GIURASSICO
- SIL - Formazione di Sillano CRETTACICO SUPERIORE - PALEOCENE
- PTF - Pietraforte CRETTACICO SUPERIORE
- AVR - Argille varicolori CRETTACICO
- PIR - Pirociaditi di colore variabile: Pirociaditi di colore variabile. PLEISTOCENE - OLOCENE
- area_lavoro