UNIONE DEI COMUNI DELLE COLLINE DEL FIORA

Comune di Manciano - Comune di Pitigliano - Comune di Sorano

Comune di Manciano — Comune di Pitigliano — Comune di Sorano

PIANO STRUTTURALE INTERCOMUNALE

Adozione

ai sensi dell'art. 19 della LR 65/2014 - art. 23 della L.R. 10/2010 - art. 21 della Disciplina di Piano del PIT/PPR

Gruppo di lavoro:

FABIO DETTI - COMUNE DI MANCIANO (Progettista e Coordinatore dell'Ufficio di Piano)
ROBERTO MERLI - COMUNE DI SORANO (Progettista)
MARZIA STEFANI - COMUNE DI PITIGLIANO (Progettista)
GIOVANNI RUFFINI (Progettista-Consulente Esterno- collaborazione estesa alla fasi procedurali e partecipative)
CHRISTIAN ANGELUCCI - UC COLLINE DEL FIORA - (referente per la Ves)
CLAUDIO DIANI (Consulente esterno - Indagini Geologiche)
LUCA MORETTI (Consulente esterno - Studi Idraulici)

SINDACO DEL COMUNE DI MANCIANO: RAG. MIRCO MORINI
SINDACO DEL COMUNE DI PITIGLIANO: DOTT. GIOVANNI GENTILI
SINDACO DEL COMUNE DI SORANO: DOTT. PIERANDREA VANNI
GARANTE DELL'INFORMAZIONE E DELLA PARTECIPAZIONE: DOTT.SSA OMBRETTA TOSI

TAV.GEO.04.08
CARTA PERICOLOSITA' GEOLOGICA
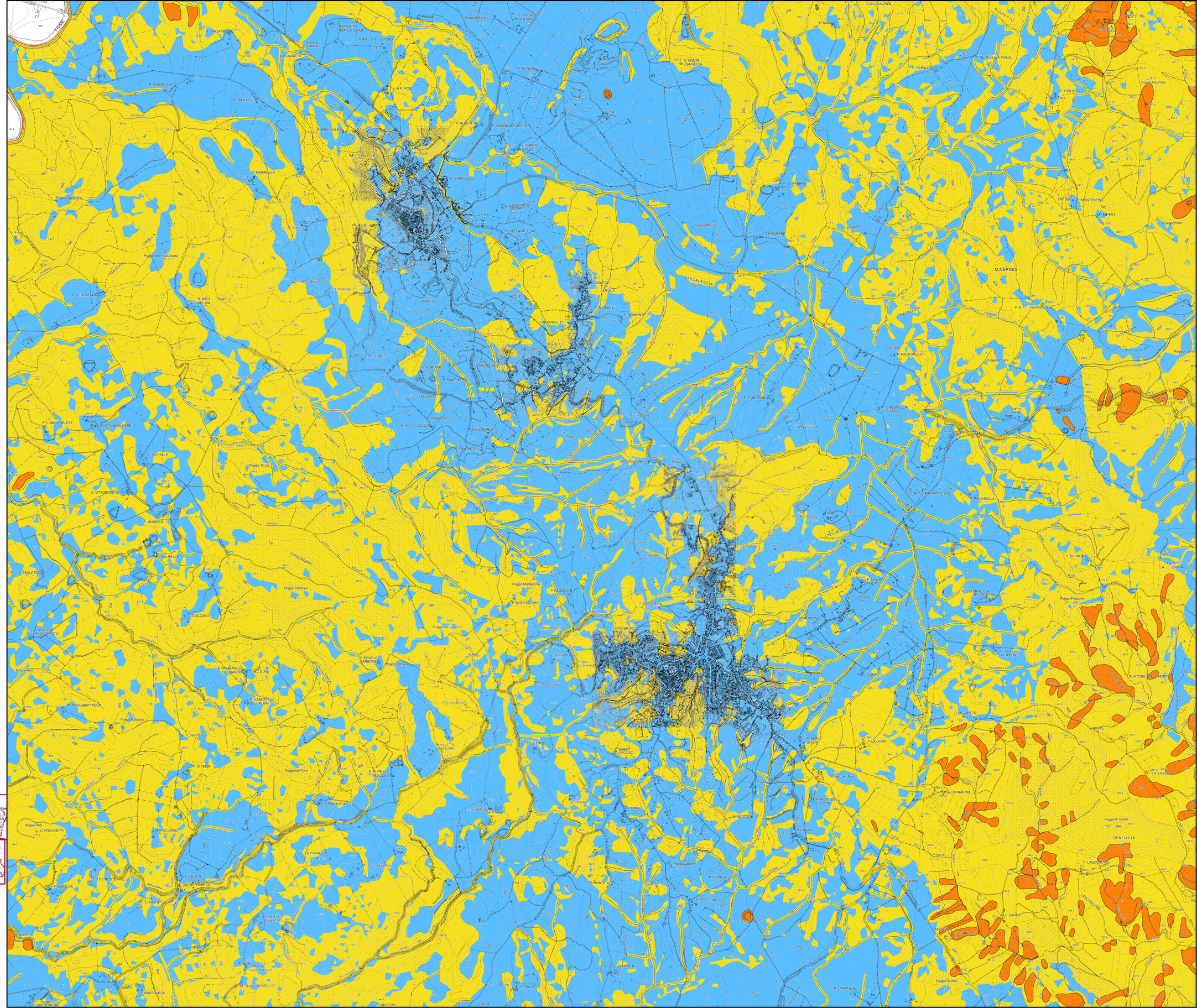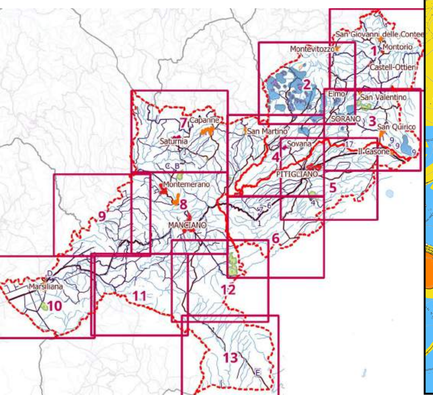
- pericolosità G.4
- pericolositàG.3
- pericolosità G.2
- area_lavoro