UNIONE DEI COMUNI DELLE COLLINE DEL FIORA

Comune di Manciano - Comune di Pitigliano - Comune di Sorano

Comune di Manciano — Comune di Pitigliano — Comune di Sorano

PIANO STRUTTURALE INTERCOMUNALE

Adozione

ai sensi dell'art. 19 della LR 65/2014 - art. 23 della L.R. 10/2010 - art. 21 della Disciplina di Piano del PIT/PPR

Gruppo di lavoro:
FABIO DETTI - COMUNE DI MANCIANO (Progettista e Coordinatore dell'Ufficio di Piano)
ROBERTO MERLI – COMUNE DI SORANO (Progettista)
MARZIA STEFANI - COMUNE DI PITIGLIANO (Progettista)
GIOVANNI RUFFINI (Progettista-Consulente Esterno- collaborazione estesa alla fasi procedurali e partecipative)
CHRISTIAN ANGELUCCI - UC COLLINE DEL FIORA - (referente per la Vas)
CLAUDIO DIANI (Consulente esterno - Indagini Geologiche)
LUCA MORETTI (Consulente esterno - Studi Idraulici)

SINDACO DEL COMUNE DI MANCIANO: RAG. MIRCO MORINI
SINDACO DEL COMUNE DI PITIGLIANO: DOTT. GIOVANNI GENTILI
SINDACO DEL COMUNE DI SORANO: DOTT. PIERANDREA VANNI
GARANTE DELL'INFORMAZIONE E DELLA PARTECIPAZIONE: DOTT.SSA OMBRETTA TOSI

TAVOLA IDR.01.1: PERICOLOSITA'IDRAULICA

Amministrazioni comunali

- Limiti Comuni del PSI

Territorio urbanizzato - sistemi insediativi

- c.3 art.4 LR65/2014
- c.4 art.4 LR65/2014

Insediamenti rurali

- Ambiti non agricoli nel territorio rurale art.64 c.1 lett.d) LR 65-2014
- Nuclei rurali art.65 LR 65-2014
- reticolo_DCRSS_23

PIANIFICAZIONE_SIT_PGRA_ITC_FLUVIAL
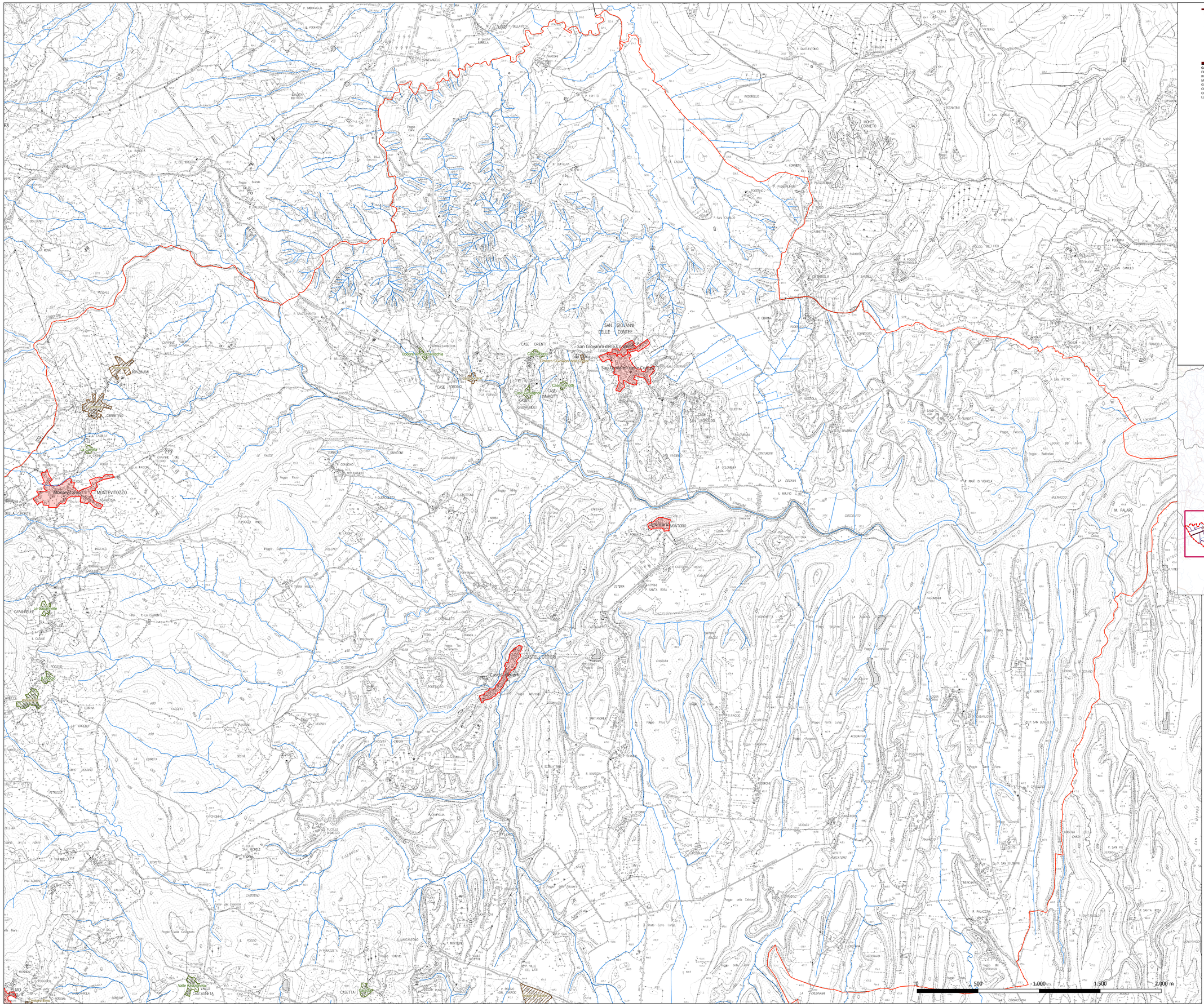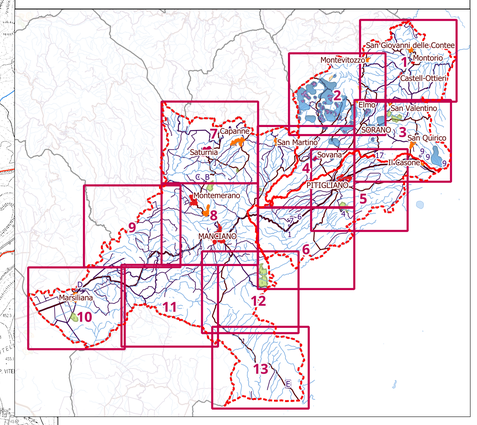
- Pericolosità da alluvione bassa (P1)
- Pericolosità da alluvione media (P2)
- Pericolosità da alluvione elevata (P3)